4

Text und Melodie: F[illegible]
Deutsch: Thom[illegible]

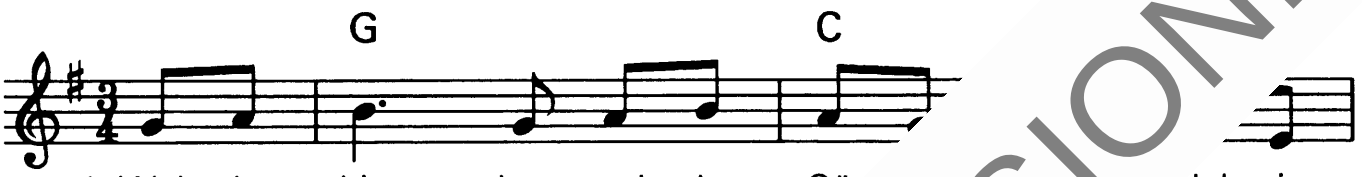

1. Wel - che Lie - be, wel - che Gü[illegible] elch ein
2. Als er dort für uns am K[illegible] ta - ten

Op - fer, welch ein [illegible] der Hei - land und Er -
sich die Schleu-ser [illegible] die Flu - ten sei - ner

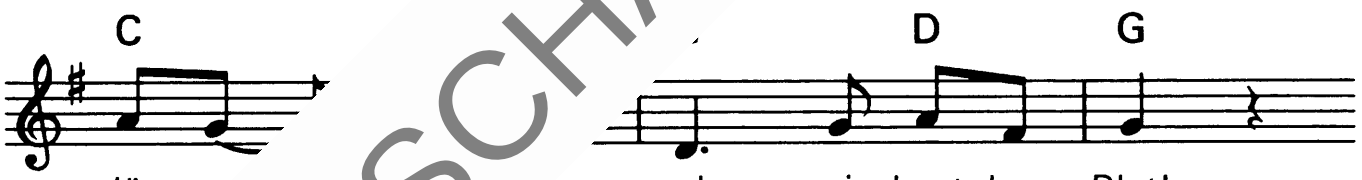

lö - [illegible] uns gab sein kost - bar Blut!
Gü [illegible] -men in die Welt hin - aus.

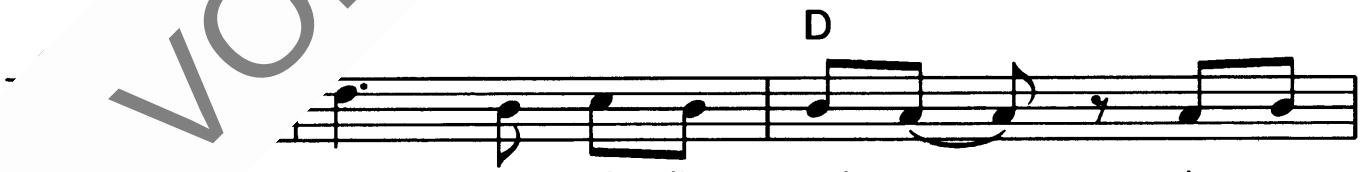

[illegible]g wer - den wir ihn prei - sen, sin - gen
[illegible]ne Lie - be fließt in Strö - men vol - ler

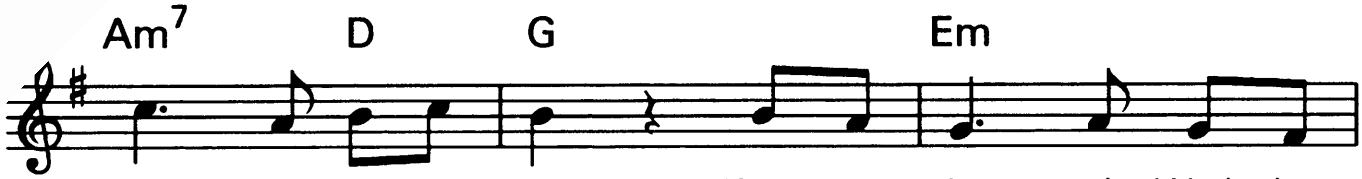

Lob ihm al - le - zeit. Kann man je sein Werk be -
Herr - lich - keit und Huld, und sein Frie - den, Recht und

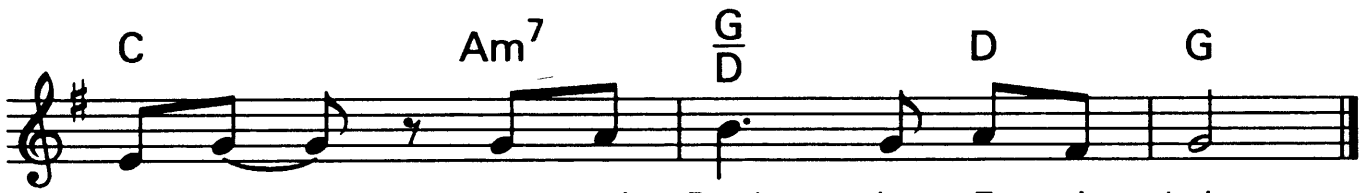

grei - fen. Ihm sei Dank in E - wig - keit.
Gna - de spricht uns Sün - der frei von Schuld.

VORSCHAUVERSION!

Lizenzie