Nähme ich Flügel

Text:
Melodie: Christfried Wend

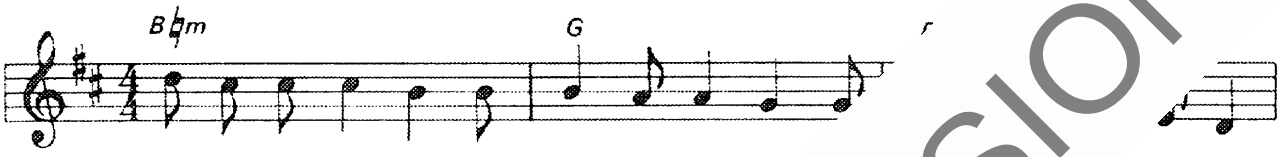

1. Näh-me ich Flü - gel der Mor - gen - rö - t au - ßer - sten

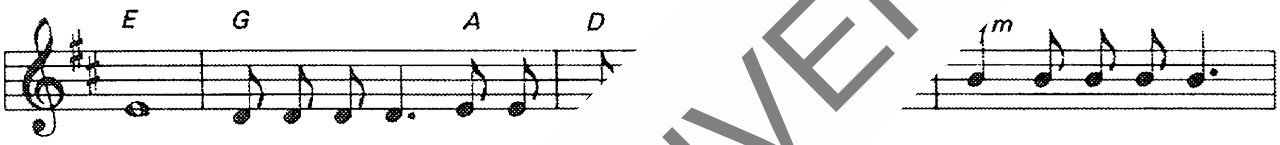

Meer, wür-de auch dort Dei-n ei - ne Hän - de mich hal-ten,

Herr, nis mö - ge mich dek - ken und Nacht statt

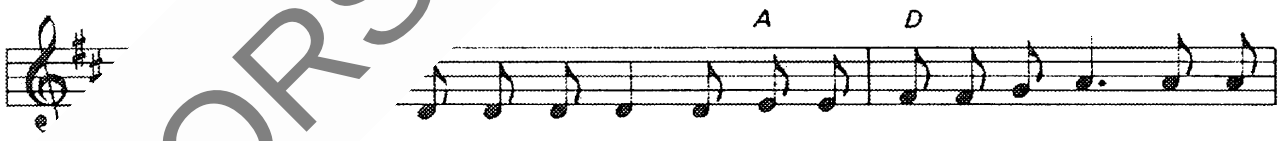

wä - re auch Fin - ster - nis nicht fin - ster bei Dir, und die

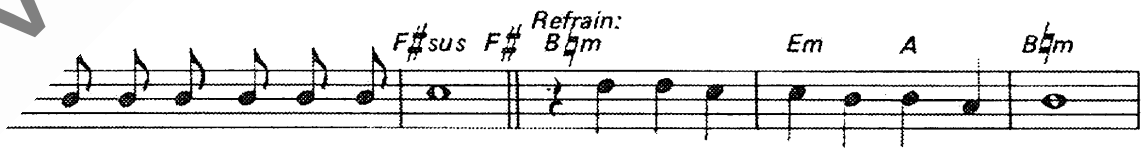

Nacht leuchtet wie der Son - nen-schein, denn Fin -ster - nis ist Licht bei Dir,

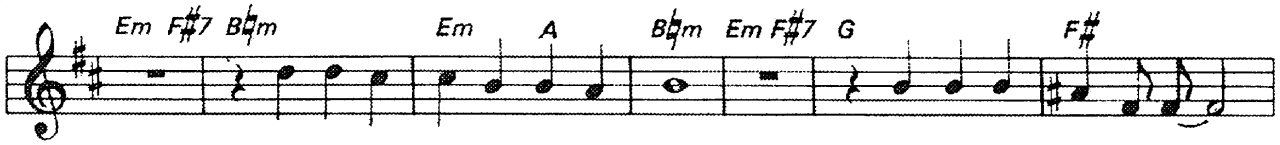

und deshalb dank ich Dir da - für, denn Du er -forschst mein Herz

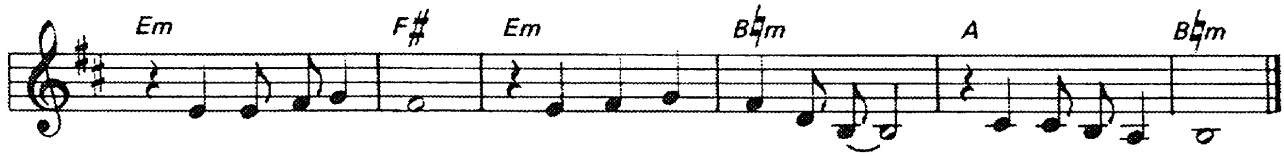

und siehst meinen Sinn. Nur Du kennst meinen Weg und weißt, wer ich bin.

VORSCHAUVERSION!

Lizenzie