

Schni-Schna-Schnüffel-Nase

Eisbär & Co. • CD Nr. 21

Text: Gud Schmalenbach
Musik: Dirk Schmalenbach

♩ = 80 Refrain

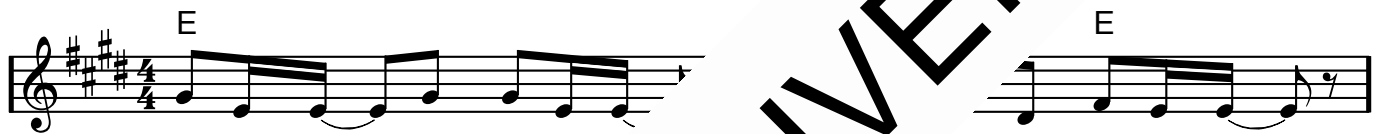

Kin-der, schaut__ mal, was ist das__ und ist kein Has.__



Kin-der, Kin - d Das ist doch__ ein Na - sen - bär!__



Schnü - fel - na - sen - bär!

1. Mit
2. Er
3. Ein



- nem Na - sen - rüs - sel - chen__ schnü - felt er__ her - um in
kommt aus Süd - a - me - ri - ka__ und wohnt ganz gern__ im Wald. Der
Raub - tier ist__ der Na - sen - bär,__ doch nied - lich ist__ er auch. Sein



1. sei - nem Fut - ter - schüs - sel - chen.__ Au wei, er wirft es um!
2. Na - sen - bär wird un - ge - fähr__ fünf - zeh - n Jah - re alt.
3. Schwanz ist bu - schig und ge - streift,__ sein Fell ist hell am Bauch.