

# ICH GLAUBE

## GLAUBENSBEKENNTNIS

Text: Heidi Schmidt

Musik

$\text{♩} = 136$

Intro

F

B $\flat$ /F

F

Fine

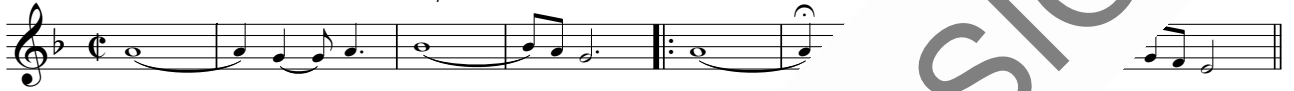

Strophe

9

F

Solo oder Chor unisono

B $\flat$ /F

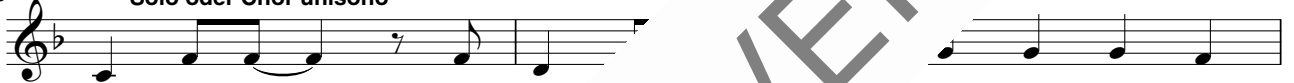

1. Glau - be ich, \_\_\_ die We' - stand aus pu - rem
2. Glau - be ich, \_\_\_ dass end - los lan - ger
3. Glau - be ich, \_\_\_ dass um mich und all mein

12

C $^7$

B $\flat$ /F



1. Zu - fall n' seh \_\_\_ ich da - rin Got - tes
2. Zeit be - der hat \_\_\_ es Fol - gen auch \_\_\_ noch
3. Kön - n' - der glaub \_\_\_ ich, dass mein Gott \_\_\_ mich

15

C $^7$

Refrain

A $\flat$



1. Ich glau - be an den Va -
2. Ich glau - be an den Sohn,
3. Ich glau - be an den Geist,

18

E $\flat$

B $\flat$

Cm $^7$



1. - ter, der den Him - mel und die Er - de schuf, \_
2. \_\_\_ an Je - sus Chris - tus, der zur Er - de kam. \_
3. \_\_\_ an Got - tes Ge - gen - wart in uns - rer Zeit. \_

