Lizenziertes Lied

Da pfeif ich drauf

Text: Manfred Siebald

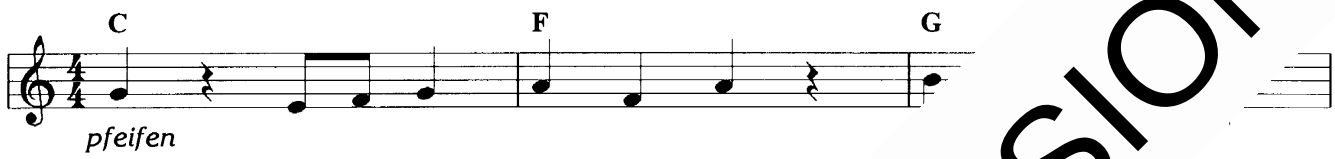

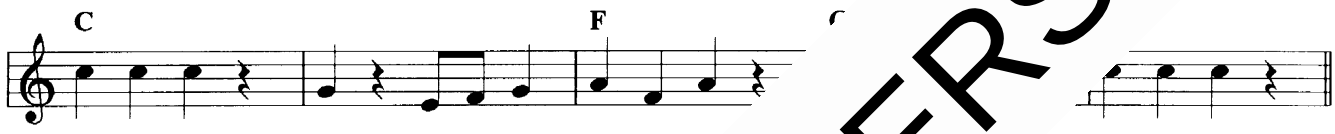

1. Da kommt ein di - kel - protz und
2. Und wenn dann ei - und sagt: Hier
3. Oft la - chen s - ne Mäd - chen
4. So vie - le ein sie stark, sind

sagt: Komm und hau - en ein paar
nimm u Das schmeckt so gut, und
aus an, nur weil sie dun - kler
dünn dick und sa - gen mir: Du

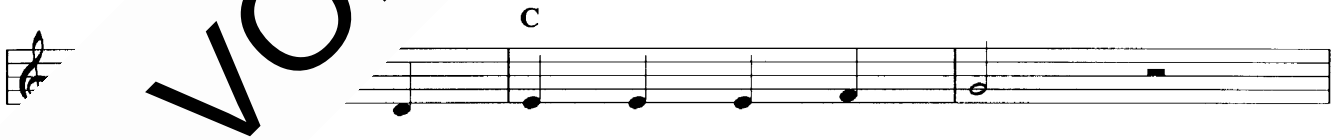

ch; die schrei - en dann so schön.
raucht, ist erst ein richt - ger Mann ...
uns - re Spra - che noch nicht kann.
ch mit, du bleibst doch nicht zu - rück?

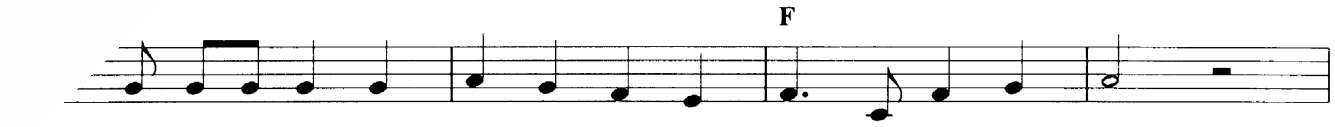

Da nehm ich, was ich hab an Mut, und sag: Blas dich nicht auf.
Dann nehm ich, was ich hab an Mut, und sag: Blas dich nicht auf.
Da nehm ich, was ich hab an Mut, und sag: Blast euch nicht auf.
Da nehm ich, was ich hab an Mut und sa - ge ein - fach: Doch!

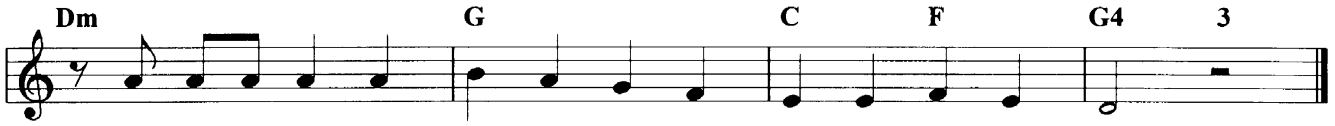

Das find ich ü - ber - haupt nicht gut, und des - halb pfeif ich drauf.
Das find ich ü - ber - haupt nicht gut, und des - halb pfeif ich drauf.
Das find ich ü - ber - haupt nicht gut, und des - halb pfeif ich drauf.
Ich pfei - fe drauf, und sei es auch bis auf dem letz - ten Loch.

VORSCHAUVERSION!

© 2014 Edition Kreuzschnabel bei SCM Hänssler, Holzgerlingen