Gib nicht auf

Text: Olaf Franke

M

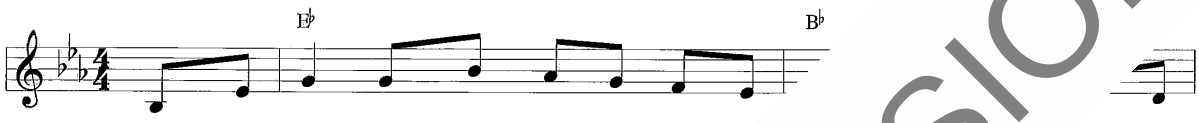

1. Gib nicht auf, auch wenn al - les nur Gibt nicht
2. Gib nicht auf, auch wenn and - re sa Gib nicht
3. Gib nicht auf, wenn um dich her - ur Gib nicht

auf, wenn es kei - ner nicht auf, auch wenn du manch - mal sehr
auf, wenn du weinst, ur Gib nicht auf, wenn dein Le - ben je - mand
auf, wenn die Sor - Gib nicht auf, auch wenn du mal ei - nen

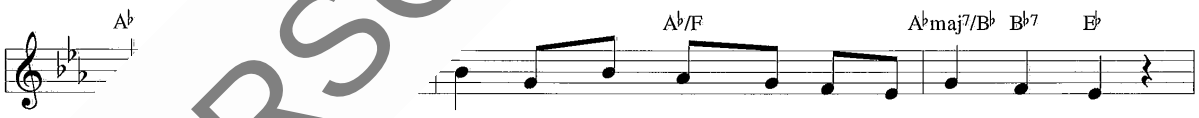

nicht auf, weil's noch lan - ge nicht das En - de ist.
Gib nicht auf, weil du selbst et - was Be - son - d'res bist.
Gib nicht auf, weil am Schluß auch du dann wie - der lachst.

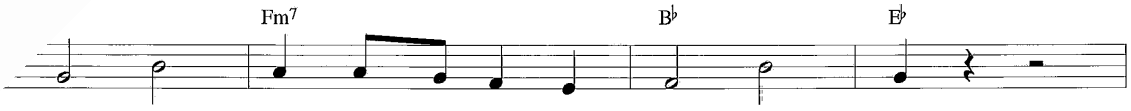

Gib nicht auf, bleib am Le - ben, bleib doch dran!

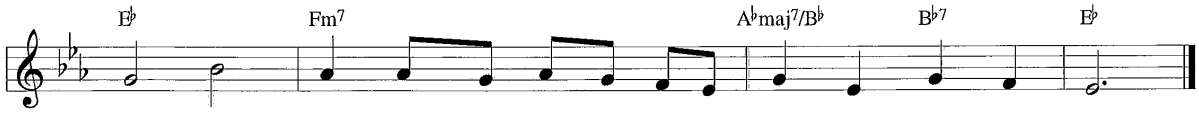

Gib nicht auf, denn dein Le - ben ist so kost - bar, glaub da - ran!

© 1994 Gerth Medien Musikverlag, Asslar

VORSCHAUVERSION!
GmbH.
Lizenzie