Lasst euch von der Liebe leiten

Text: Arnd Herrmann

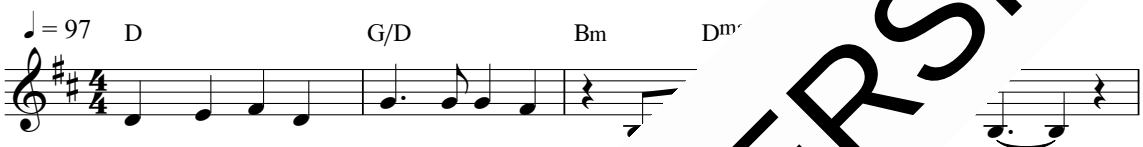

1.Lasst euch von der Lie - be lei - ten, - lein!
2.Lasst euch von der Lie - be lei - ten, uch tut,
3.Lasst euch von der Lie - be lei - ter - rem Spott!
4.Lasst euch von der Lie - be lei- nd nicht misst
5.Lasst euch von der Lie - be le uns ge - lehrt:

Ü - ber n soll sie wie ein Leit - stern sein.
denn das dern, son-dern auch euch selbst zu - gut.
Denn e - be und wer liebt, der bleibt in Gott.
und ü - ber gü - tig und barm - her - zig ist!
Nächs-ten Got - tes Bild er - kennt und ehrt!

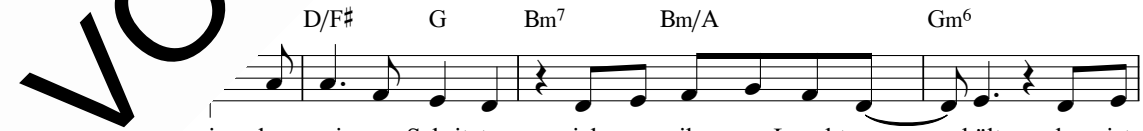

je - dem sei - ner Schrit-te sich an ih - re Leucht-spur hält, der ist
hilft Grä - ben ü - ber - win- den, wehrt der Miss-gunst und dem Streit, eb - net
a - rum lasst euch nicht be - ir - ren, bringt sie aus, die gu - te Saat! Wah - re
Be - tet, dass der Geist der Lie - be bald die gan - ze Welt durch - weht! Denn die
Folgt der Spur, die Je - sus leg - te! Sie er - inn - ert uns da - ran, dass al-

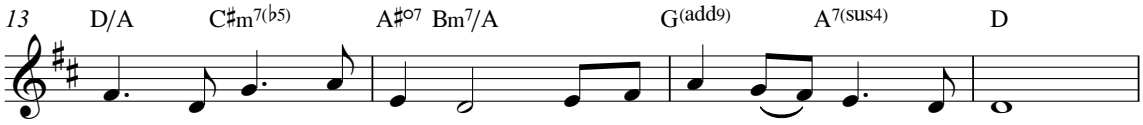

wirk - lich Salz der Er - de und ein Licht für uns - re Welt.
We - ge und baut Brü - cken und macht en - ge Her - zen weit.
Lie - be ist nicht trä - ge. Sie er - füllt sich in der Tat.
Lie - be ist die Spra - che, die man ü - ber - all ver - steht.
lein die Kraft der Lie - be die - se Welt er - lö - sen kann.

VORSCHAUVERSION!

© 2023 Hit'n Run Publishing/ Siegen

Jahreslosung 2023 - Korinther 16,14