Lizenziertes Lied

# Gott hört mir zu

Text: Marion Schäl

♩ = 90

***Refrain***

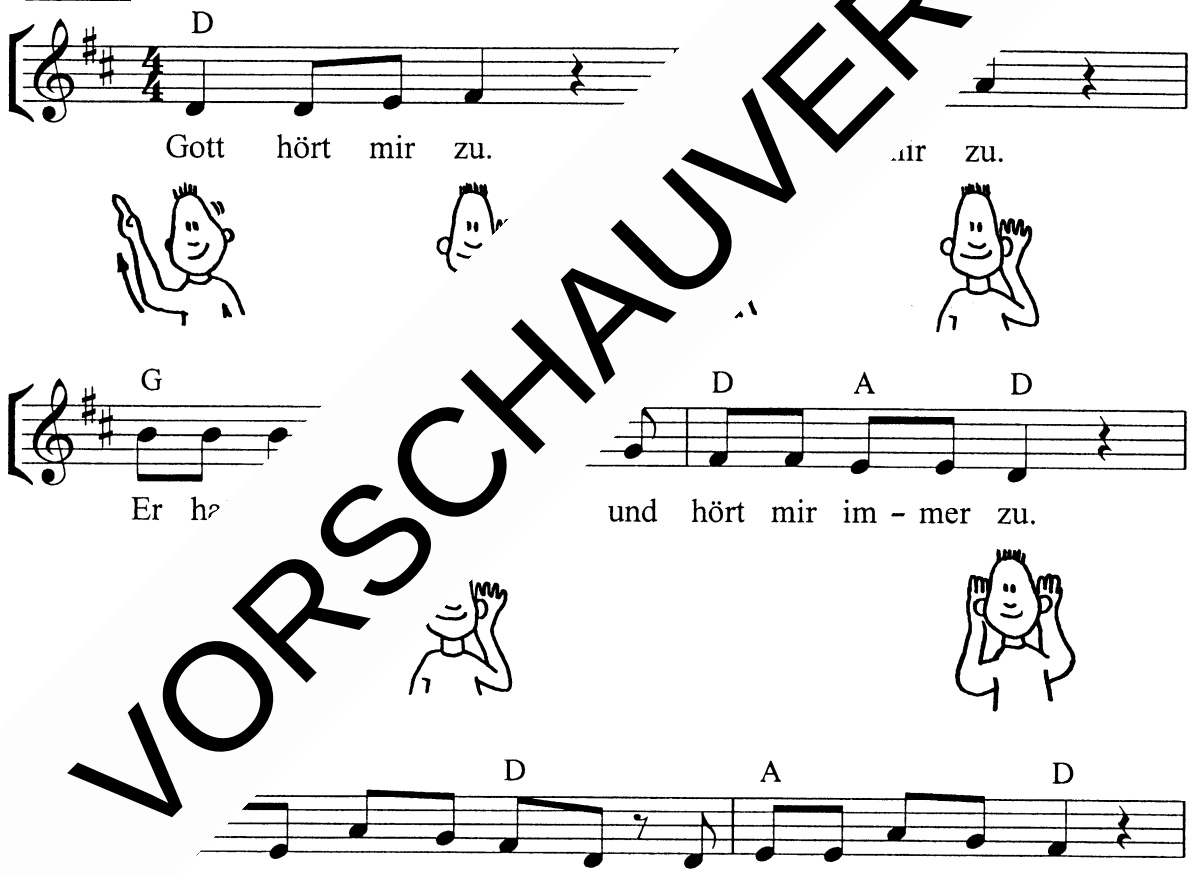


Auch schon früh am Mor - gen, wenn al - les noch ganz still,
2. Auch die lei - sen Wor - te, die ich nur flüs - tern kann,
3. Wenn ich ängst - lich fra - ge: "Herr Je - sus, bist du da?",
4. Auch am spä - ten A - bend und mit - ten in der Nacht

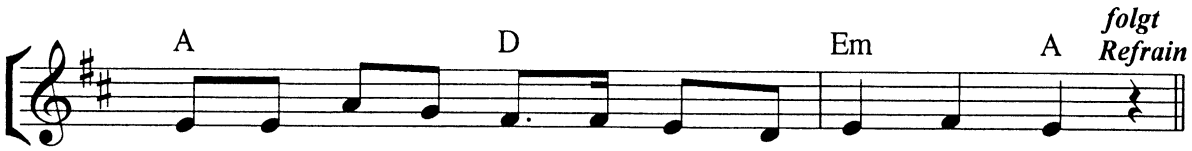


1. ist er da und hört, was ich ihm sa - gen will.
2. flie - gen nicht da - von und kom - men bei ihm an.
3. nimmt er mei - ne Hand und ist mir ganz, ganz nah.
4. ist er da und hört und gibt gut auf mich Acht.

© 2000 Gerth Medien Musikverlag, Asslar



VORSCHAUVERSION!