ZUERST GELIEBT

CHORNOTEN

VORSCHAUVERSION!

♩ = 122

Text & Musik: Mia Frie ... schöpfle
Remix: Martin Wie ... n Steinhoff

A INTRO *Ihr könnt den Song auch zweistimmig (Soprar*
die Männerstimme ist optional (kann, muss

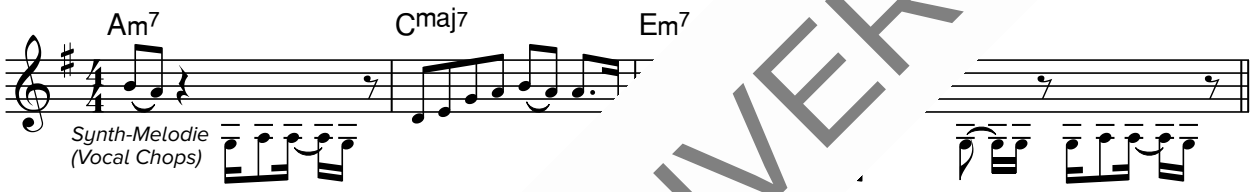

B VERSES 1-3

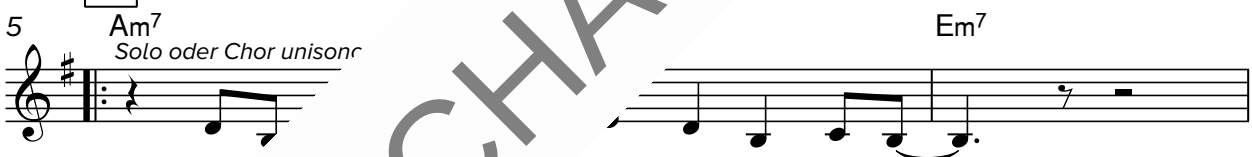

1. Wei ... Tod vor Au - gen sahst,
2. D ... en Schmerz er - tra - gen hast,
3. ... das Bes - te für mich willst,

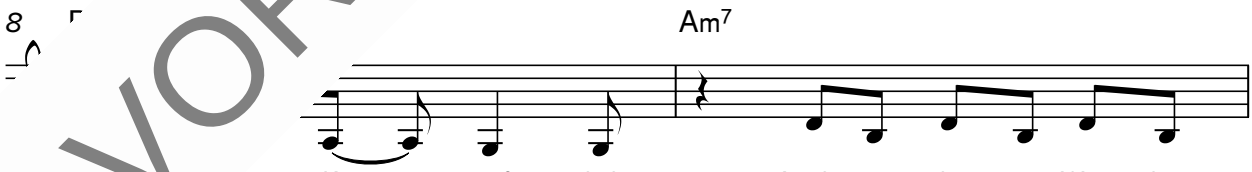

... das Kreuz auf dich. Auch wenn die - ser Weg der
... - ber - wäl - tigt mich. Bin ich schwach, ist die - se
... us, ich fol - ge dir. Ich ver - trau dir, denn du

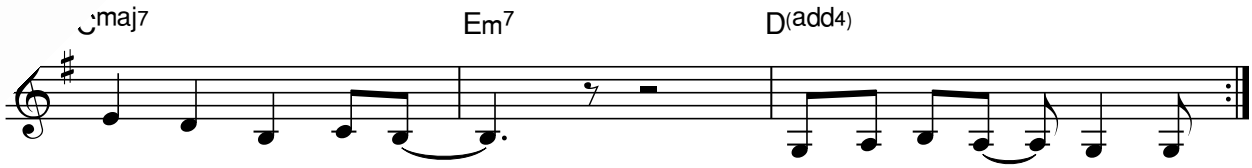

schwers-te für dich war, nahmst du das Kreuz auf dich.
Lie - be mei - ne Kraft, das ü - ber - wäl - tigt mich.
siehst das gro - ße Bild. Je - sus, ich fol - ge dir.

© 2018 Outbreakband Musik adm. by Gerth Medien, Asslar

GmbH.
Lizenzie

ZUERST GELIEBT
CHORNOTEN

VORSCHAUVERSION!

C.1 CHORUS 1 *jetzt singen alle*

13 Am7 Cmaj7 F

Sopran: Du hast mich zu - erst ge - liebt, will ich dich

Alt: Du hast mic'

Männer: Du hast mich zu - erst da - rum will ich dich

16 D(add4) Cmaj7

an für Lie - be, die den Tod be - siegt,

en für Lie - be, die den Tod be - siegt,

- be - ten. Für Lie - be, die den Tod be - siegt,

D(add4)

dan - ke, Je - sus.

dan - ke, Je - sus.

dan - ke, Je - sus.

GmbH.
Lizenzie

ZUERST GELIEBT
CHORNOTEN

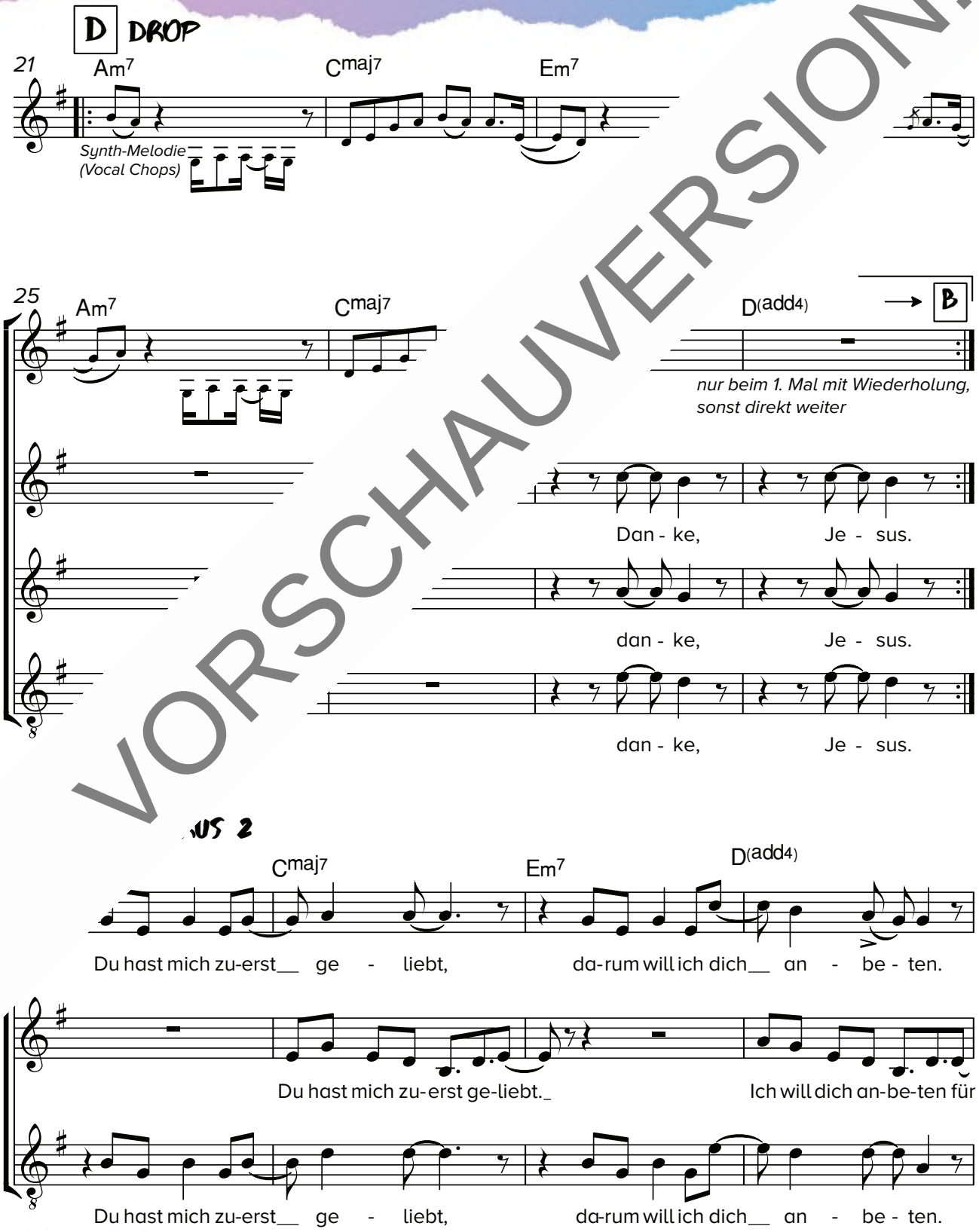

VORSCHAUVERSION!

GmbH.
Lizenzie